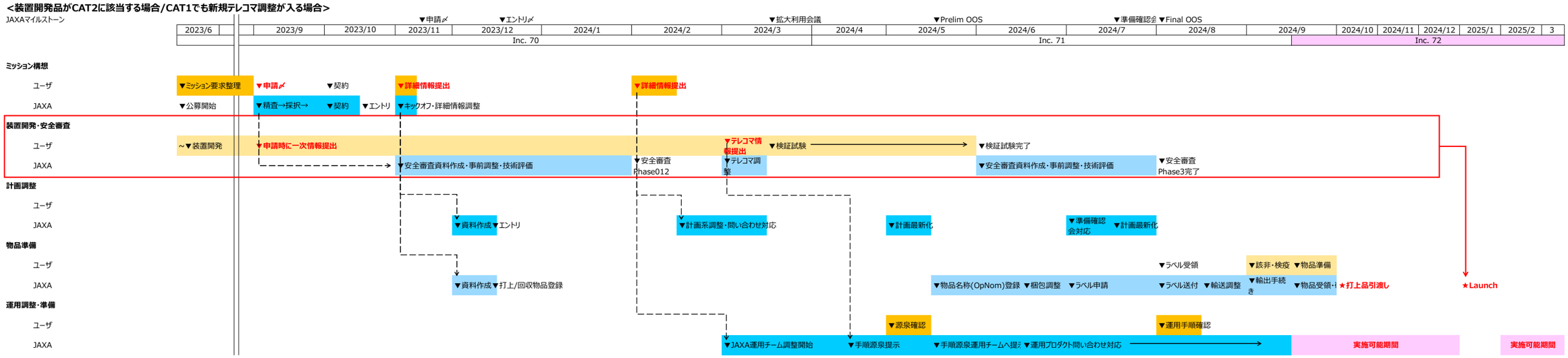<装置開発品がCAT2に該当する場合/CAT1でも新規テレコマ調整が入る場合>